

*BASES DE CONCURSO*

# ArcGIS como herramienta de enseñanza para Educación Secundaria

---

CONFERENCIA ESRI ESPAÑA 2019  
29-30 DE OCTUBRE | IFEMA, MADRID

esri

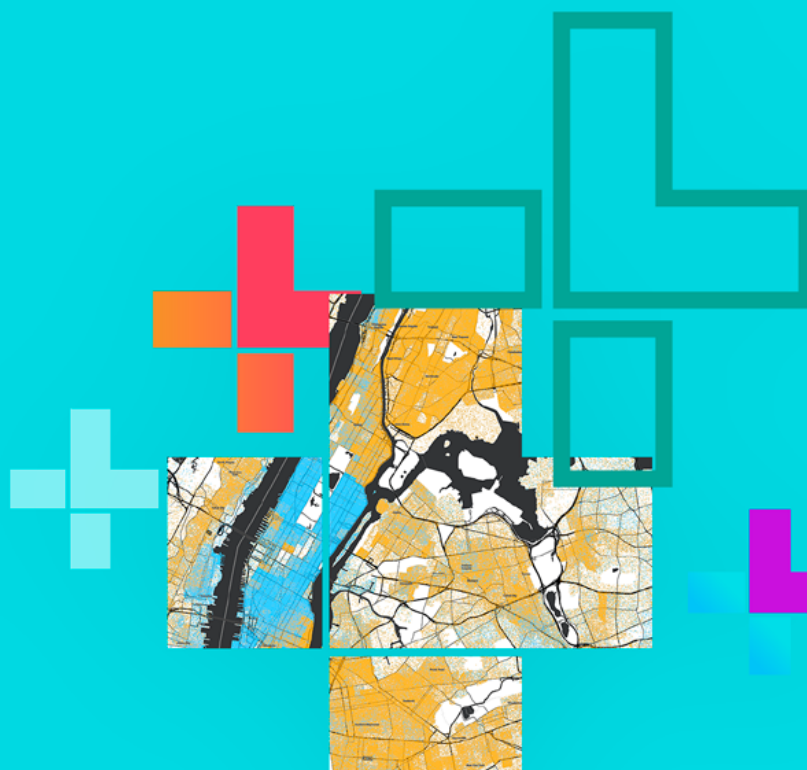

## 1 / Objetivo del concurso

Esri España convoca su concurso "ArcGIS como herramienta de enseñanza para Educación Secundaria", en el que premiará al mejor contenido o lección preparados para ser utilizados en clase usando tecnología ArcGIS. El objetivo es promover la creación de contenidos docentes digitales de calidad, con datos oficiales, y de acuerdo con los currículums que marca la LOMCE, así como premiar la capacidad intelectual, creativa e innovadora de los profesores con respecto a este tipo de trabajos.

En 2019 Esri España continúa con su labor de liderazgo y apuesta por la innovación, por lo que el premio tiene también como objetivo ofrecer a la comunidad educativa española la posibilidad de mostrar al sector sus proyectos y trabajos.

## 2 / Requisitos para participar

Podrán participar en esta convocatoria aquellos profesores de Educación Secundaria que así lo acrediten.

## 3 / Trabajos/Contenidos

Los trabajos deben estar escritos en castellano y presentarse en formato digital, a ser posible mediante una URL, y un breve texto en PDF describiendo la lección.

Se valorará positivamente también el envío de un vídeo donde el profesor explique el contenido/lección.

Los proyectos deberán estar desarrollados obligatoriamente bajo aplicaciones o utilidades de tecnología Esri, siendo recomendable el estar realizados con ArcGIS Online.

Los trabajos deben tratar de temas relevantes para el alumnado de Educación Secundaria o contenidos de acuerdo con los temarios marcados en LOMCE.

Los profesores interesados podrán beneficiarse de la iniciativa [Esri School Program](#) para poder disponer de la herramienta ArcGIS Online para Organizaciones en su centro educativo con el fin de poder realizar este trabajo. En caso de que un profesor tenga interés en presentarse al concurso y en ese momento no sea profesor adscrito a ningún centro educativo, deberá ponerse en contacto con Esri ([informacion@esri.es](mailto:informacion@esri.es)) para que la compañía le facilite algún tipo de acceso a la herramienta ArcGIS Online para poder desarrollar y presentar su trabajo.

## 4 / Naturaleza del premio

Se concederá como premio la posibilidad de poder mostrar el proyecto en la sesión de Educación de la Conferencia Esri España 2019 por espacio de 10 minutos como última ponencia dentro del Track de Educación del día 29 o 30 de octubre 2019, así como un diploma acreditativo como ganador del concurso que será entregado a la finalización de la Conferencia Esri España 2019.

Además, se le otorgará al ganador un iPad o dispositivo electrónico similar, entregado junto al diploma.

Se entregarán diplomas acreditativos a los proyectos finalistas.

## 5 / Composición del jurado

El jurado estará formado por 4 Geomentores del [Programa Geomentores de Esri España](#). Los nombres de estos cuatro Geomentores se conocerán en la entrega del premio.

D. Alfonso Rubio Barroso, Consejero Delegado de Esri España Soluciones Geoespaciales SL, ejercerá las funciones de Secretario de Jurado. El jurado se reserva el derecho a interpretar las bases presentes y a declarar el premio como desierto en caso de considerarlo oportuno. Sus decisiones serán inapelables.

## 6 / Documentación y plazo de entrega

Documentación para entregar:

- Un documento en formato PDF que explique el trabajo presentado y su utilidad docente.
- URL de acceso al contenido presentado al premio.
- Video explicativo de 5 minutos sobre el contenido (no es obligatorio, sí recomendable)
- Fotocopia de pasaporte o DNI.
- Acreditación como profesor de Educación Secundaria

Toda la documentación deberá remitirse antes del **4 de octubre de 2019 a las 12:00 horas** a través del formulario de la sección Concursos de la web de la [Conferencia Esri España 2019](#).

## 7 / Aceptación de las bases

La presentación al premio supone la aceptación plena de estas bases y las resoluciones del jurado por parte de los participantes.

Para cualquier cuestión relativa a este concurso: [conferencia@esri.es](mailto:conferencia@esri.es)